

წარმოებულია საქართველოში

1989-წლიდან

2023

იყიდი ძარბო

პროდუქციის კატალოგი



ოქნაჲ ქართულისა და უსაქცაიორი შენი ქვეყანა!

შ.პ.ს. “ბოყვა”

საწარმო დაარსდა 1989-წელს, მან რამდენჯერმე განიცადა ცვლილება და დღეს წარმოდგენილია შ.პ.ს. “ბოყვა”-ს სახით.

საწარმო ორიენტირებულია სამშენებლო და საყოფაცხოვრებო მატალი ხარისხის პროდუქციის წარმოებაზე, ამჟამად აწარმოებს 180-დასახელების პროდუქციას.



ყუთი

✓ ხოლდი	: B-0015	
✓ ხოლდი	: B-0015-1	
✓ გარე ზომა	: 400*600*150 მმ	
✓ შიდა ზომა	: 366*565*140 მმ	



ყუთი

	✓ ხოლდი	: B-0020
	✓ ხოლდი	: B-0020-1
	✓ გარე ზომა	: 400*600*200 მმ
	✓ შიდა ზომა	: 366*565*195 მმ



ყუთი

✓ ხოლდი	: B-0025	
✓ ხოლდი	: B-0025-1	
✓ გარე ზომა	: 400*600*250 მმ	
✓ შიდა ზომა	: 366*565*245 მმ	



ყუთი

	✓ ხოლდი	: B-0035
	✓ ხოლდი	: B-0035-1
	✓ გარე ზომა	: 400*600*350 მმ
	✓ შიდა ზომა	: 366*565*345 მმ



ყუთი

✓ ხოლდი	: B-0035-2	
✓ გარე ზომა	: 400*600*350 მმ	
✓ შიდა ზომა	: 366*565*345 მმ	





ყუთი



✓ ჯოდი	: B-0026	
✓ ჯოდი	: B-0026-1	
✓ ბარა ზომა	: 390*550*260 მმ	
✓ შილა ზომა	: 365*490*250 მმ	



ყუთი

✓ ჯოდი	: B-0026-2
✓ ბარა ზომა	: 390*550*260 მმ
✓ შილა ზომა	: 365*490*250 მმ



ჯონბიანერი 150-ლიტრიანი

კონტეინერი დამზადებულია პირველადი ნედლეულით და გამოდგება საყვებრობულიდან

ყუთები თავსდება ერთმანეთზე



✓ ჯოდი	: B-1500
✓ ზომა	: 540x1140x210 (h) mm



წყლის ბრისხვალის ყუთი



✓ ჯოდი	: B-662, B-663
✓ ზომა	: 650x475x230 (h) mm

ურიაკა ლიგონი, ღარბყმა გამძლე
პლასტმასის ძარით

ღარბყმა გამძლე



- ✓ ხოლი : B-400
- ✓ ტყვადობა : 80 ლბ.

ღარბყმა გამძლე

ურიაკა გირჩი, ღარბყმა გამძლე
პლასტმასის ძარით



- ✓ ხოლი : B-403
- ✓ ტყვადობა : 80 ლბ.

ურიაკა პლასტმასის ძარით

ღარბყმა გამძლე



- ✓ ხოლი : B-100
- ✓ ტყვადობა : 70 ლბ.

ღარბყმა გამძლე

ურიაკა ღარბყმა გამძლე
პლასტმასის ძარით



- ✓ ხოლი : B-208
- ✓ ტყვადობა : 70 ლბ.



პლასტმასის ძარით
ღარბყმა გემძღ

ღარბყმა გემძღ

- ჯოღი : B-603
- ტყვეღობღ : 75 ლბ.

ღარბყმა გემძღ

პლასტმასის ძარით
ღარბყმა გემძღ



- ჯოღი : B-600
- ტყვეღობღ : 75 ლბ.

ურია ღარბყმა გემძღ
პლასტმასის ძარით

ღარბყმა გემძღ



- ჯოღი : B-142
- ტყვეღობღ : 90 ლბ.



დურება ბაძლა

ურიაა ვლასტასის ძარიტ



- ✓ ხოლი : 207
- ✓ ტჰვდოლა : 400 ლბ.

დურება ბაძლა

ვლასტასის ძარა



- ✓ ხოლი : B-105, B-213, B-402, B-405, B-602, B-605, B-143
- ✓ ტჰვდოლა : 70 ლბ. 75 ლბ. 80 ლბ. 85 ლბ. 90 ლბ.

ურიაის ტჰალი

დურება ბაძლა



- ✓ ხოლი : B-401, B-404, B-104, B-604, B212
- ✓ ზომა: Ø 215mm, Ø 300mm, Ø 340mm

ღირებულება

სათლი ზაბონის
რეინის სხაღურიტ



✓ ჯოღი	: B-163
✓ ტჱვეღოტბა	: 15 ლბ.

ღირებულება

სათლი
რეინის სხაღურიტ



✓ ჯოღი	: B-164
✓ ტჱვეღოტბა	: 15 ლბ.

ღირებულება

სათლი ზაბონის
რეინის სხაღურიტ



✓ ჯოღი	: B-68
✓ ტჱვეღოტბა	: 10 ლბ.

ღირებულება

სათლი
რეინის სხაღურიტ



✓ ჯოღი	: B-147
✓ ტჱვეღოტბა	: 15 ლბ.



ღირებულება გაზრდა

სათლი
რჩინის სახალურით



✓ ხოლი	: B-70
✓ ტევადობა	: 12 ლ.



სათლი
რჩინის სახალურით

ღირებულება გაზრდა

✓ ხოლი	: B-148
✓ ტევადობა	: 20 ლ.

სათლი



✓ ხოლი	: B-200
✓ ტევადობა	: 80 ლ.



სათლი

✓ ხოლი	: B-165
✓ ტევადობა	: 80 ლ.

სათლი
თავსახურით

✓ ჯიშის	: B-190
✓ ტევადობა	: 20 ლ.



სათლი
თავსახურით



✓ ჯიშის	: B-189
✓ ტევადობა	: 15 ლ.

სათლი
თავსახურით

✓ ჯიშის	: B-188
✓ ტევადობა	: 12 ლ.



სათლი
თავსახურით



✓ ჯიშის	: B-187
✓ ტევადობა	: 8 ლ.

სათლი
თავსახურით

✓ ჯიშის	: B-186
✓ ტევადობა	: 5 ლ.



სათლი
პლასტმასის სახაურით

✓ ანოდი	: B-49
✓ ტევადობა	: 12 ლბ.



სათლი
პლასტმასის სახაურით



✓ ანოდი	: B-51
✓ ტევადობა	: 10 ლბ.

სათლი
პლასტმასის სახაურით

✓ ანოდი	: B-210
✓ ტევადობა	: 5 ლბ.



სათლი
პლასტმასის სახაურით



✓ ანოდი	: B-136
✓ ტევადობა	: 3 ლბ.

სათლი
ყვადის გაღასაზიდი

✓ ანოდი	: B-30
✓ ზომა	: 170x350 (h)mm



ღარიბი ბაზტი

ბაზტი



✓ ჯოდი	: B-32
✓ ტევადობა	: 15 ლბ.



ბაზტი



ღარიბი ბაზტი

✓ ჯოდი	: B-56
✓ ტევადობა	: 20 ლბ.

ღარიბი ბაზტი

ბაზტი



✓ ჯოდი	: B-65
✓ ტევადობა	: 28 ლბ.

ბაზტი მგვალი



✓ ჯოდი	: B-140
✓ ტევადობა	: 25 ლბ.

ბაშბი
გველი ჰაბარა

✓ კოდი	: B-223
✓ ტევადობა	: 10 ლ.



ბაშბი
გველი საშალო

✓ კოდი	: B-21
✓ ტევადობა	: 15 ლ.

ბაშბი
გველი დიდი

✓ კოდი	: B-224
✓ ტევადობა	: 20 ლ.



წარწეული გლასკვებისტვის



✓ კოდი	: B-181
✓ ტევადობა	: 25 ლ.



ტაშბი
ოვალური

✓ ხოლი	: B-137
✓ ტევადობა	: 15 ლბ.



ტაშბი
ოვალური



✓ ხოლი	: B-138
✓ ტევადობა	: 25 ლბ.

ტაშბი
ოვალური

✓ ხოლი	: B-139
✓ ტევადობა	: 70 ლბ.



ჭურჭალი მლასკავისთვის
მგვალი



✓ ხოლი	: B-236
✓ ტევადობა	: 25 ლბ.



ნიჩაბი მებალის დანით ბაბონის

✓ კოდი	: B-182
✓ ზომა	: 230x260mm



ნიჩაბი

✓ კოდი	: B-184
✓ ზომა	: 230x260mm



გრადუსაბჯა საჭრალი

✓ კოდი	: B-69
✓ ზომა	: 600x800

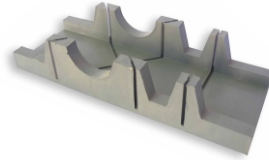

ღუბალი

✓ კოდი	: B-102, 103
✓ ზომა	: 6 & 8

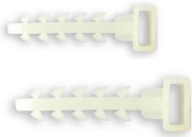

ჯაბალის სამაგრი

✓ კოდი	: B-116, B-110, B-111
✓ ზომა	: #10, #12, #14

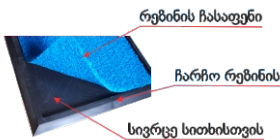

ღუბობარი

✓ კოდი	: B-310
✓ ზომა	: 470*750mm

ხელის სამონტაჟო
ჯოლოვი

✓ **ჯოლო** : **B-030**



ხელის სამონტაჟო
ჯოლოვი

✓ **ჯოლო** : **B-03**

ხელის უნივერსალური
ჯოლოვი

✓ **ჯოლო** : **B-107**



სამონტაჟო ჯოლოვი
ვაბარა

✓ **ჯოლო** : **B-82**



საბუდინანი ჯოლოვი



✓ ჯოლო : B-31

გადასაბმელი ჯოლოვი

✓ ჯოლო : B-01



თაბაში მუყაროს ჯოლოვი



✓ ჯოლო : B-015

თაბაში მუყაროს ჯოლოვი

✓ ჯოლო : B-15



გადასაბმელი ხოლოფი
თაბაშირ მუყაოს

✓ ხოლოფი : B-72



თაბაშირ მუყაოს
გამანადილაბელი ხოლოფი

✓ ხოლოფი : B-16

ოთხკუთხა გამანადილაბელი
კაბარა

✓ ხოლოფი : B-131
✓ ზომა : 80X80mm

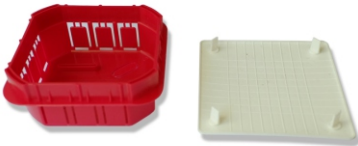

ოთხკუთხა გამანადილაბელი
დიდი

✓ ხოლოფი : B-130
✓ ზომა : 100X100mm

გამანადილაბელი ხოლოფი
რკაბუთსა

✓ ხოლოფი : B-45



გამანაწილებელი ხოლოფი დიდი

✓ ხოლოფი : B-02



გამანაწილებელი ხოლოფი პატარა

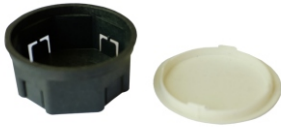

✓ ხოლოფი : B-04

ავტომატის ხოლოფი ორ ბუდინიანი

✓ ხოლოფი : B-41



ავტომატის ხოლოფი დიდი



✓ ხოლოფი : B-42

ყალიბი ფარფლი

✓ ხოლი : B-112

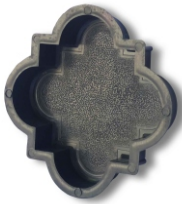
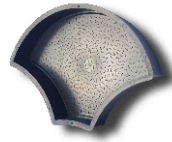

ყალიბი შვილი

✓ ხოლი : B-07

ყალიბი ღელა

✓ ხოლი : B-06

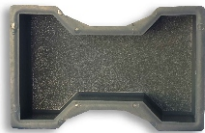

ყალიბი ორმაგი T

✓ ხოლი : B-108

ყალიბი აგური

✓ ხოლი : B-73

✓ ზომა : 180x120mm



ნივის საფეხური



✓ ხოლი	: B-193
✓ ზომა	: 300x300mm



ყალიბი ხედილი

✓ ხოლი	: B-50
✓ ზომა	: 500x200mm

ყალიბი ჰლინბუსი

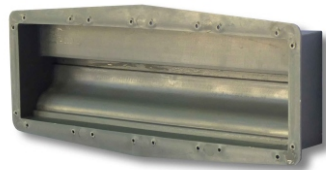

✓ ხოლი	: B-113
--------	---------

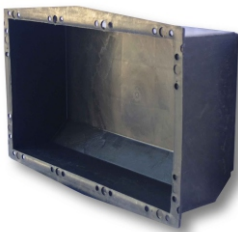

ყალიბი ბორღიული დიდი

✓ ხოლი	: B-26
✓ ზომა	: 500x300x150mm

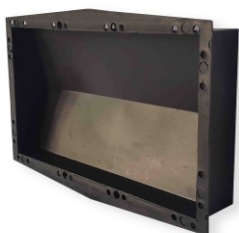

ყალიბი ქალი

- ✓ ხოლი : B-58
- ✓ ზომა : 500x280x800mm

ყალიბი სანიაღვრე ლილი

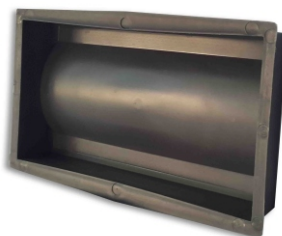

- ✓ ხოლი : B-44
- ✓ ზომა : 500x200x180mm

ყალიბი აქსესუარა

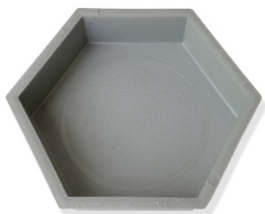

- ✓ ხოლი : B-209

ყალიბი ოთხკუთხედი



- ✓ ხოლი : B-63
- ✓ ზომა : 300*300 mm



ყალიბი სანიაღვრე ჰაბარა

✓ **ჯოდი** : B-46

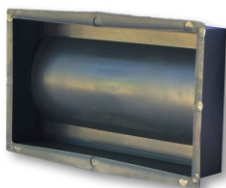

ყალიბი როჯო



✓ **ჯოდი** : B-74

ყალიბი ბორცვიანი ჰაბარა

✓ **ჯოდი** : B-29

✓ **ზომა** : 500x200x90mm



ყალიბი აგური



✓ **ჯოდი** : B-119

✓ **ზომა** : 125*250 mm

ბანსაცმლის საკიდი

✓ ხოლი : B-17

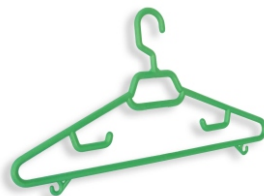
ბანსაცმლის საკიდი
საშვალო

✓ ხოლი : B-99

ბანსაცმლის საკიდი
დიდი

✓ ხოლი : B-33

ბანსაცმლის საკიდი
ბავშვის

✓ ხოლი : B-66



ბანსაცმლის საკიდი

✓ ხოლი : B-98





ბრაზი ჟუთსოვანი

✓ **ჯიშის** : B-162

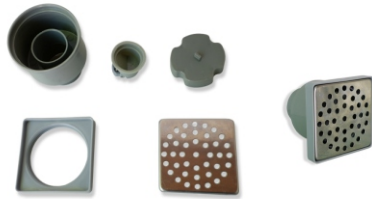
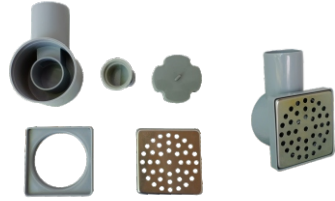

ბრაზი სწორი

✓ **ჯიშის** : B-161

შენიღები

✓ **ჯიშის** : B-52



შენიღები

✓ **ჯიშის** : B-152

შენიღები

✓ **ჯიშის** : B-134



ბოლჩა დიდი

✓	ჯოლი	: B-60
✓	ზომა	: 3-ლბ.



ბოლჩა პატარა

✓	ჯოლი	: B-24
✓	ზომა	: 1-ლბ.

მეზურა

✓	ჯოლი	: B-23
✓	ზომა	: 1-ლბ.



სახალურიანი ბოლჩა

✓	ჯოლი	: B-57
✓	ზომა	: 1-ლბ.

სითხის ამოსაღები ჭურჭელი

✓	ჯოლი	: B-571
---	------	---------





ფხვიერი ზროღუქების ამოსაღები

✓ **ჯოდი** : B-10 -ვაზ. B-010 -ენი



პირსაბანი ჰაბარა

✓ **ჯოდი** : B-19
✓ **ზომა** : 4-ლბ

პირსაბანი ღილი

✓ **ჯოდი** : B-18
✓ **ზომა** : 8-ლბ



ძაბრი

✓ **ჯოდი** : B-25

სპის განიხალის ბაღა

✓ **ჯოდი** : B-11
✓ **ზომა** : 275x310mm

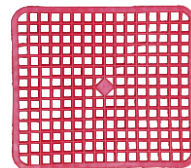

სარეცხის დაგვარი

✓ ჯიშები : B-12



სარეცხის დაგვარი

✓ ჯიშები : B-13

სარეცხის დაგვარი

✓ ჯიშები : B-114



სარეცხის დაგვარი

✓ ჯიშები : B-48



ბოთლის თავსახური

✓ ხოლო : B-36

ქილის თავსახური

✓ ხოლო : B-37

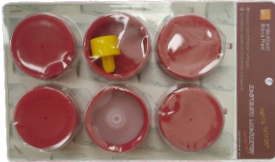
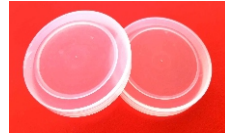

ბოცის თავსახური აირების გამოსაშვები სარქველით

✓ ხოლო : B-219

ბოცის თავსახური

✓ ხოლო : B-71



ბოცის თავსახური

✓ ხოლო : B-0219

✓ ხოლო : B-071



ბოცის თავსახური



✓ ხოლო : B-222

ქოთანნი

✓	ჯოდი	: B-160
✓	ზომა	: 8-ლბ.



ფარდის ღამჯარი

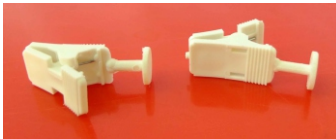

✓	ჯოდი	: B-64
---	------	--------

ყვალის ამოსაყვანი ჯარი

✓	ჯოდი	: B-121
---	------	---------



ყვალის ამოსაყვანი ჯარი



✓	ჯოდი	: B-185
---	------	---------

საბურბი ოთხკუთხედი

✓ **ჯოდი** : B-20



საბურბი გველი

✓ **ჯოდი** : B-53

გნაწილის სატლავი

✓ **ჯოდი** : B-39



სამი სამაღგილიანი



✓ **კოდი** : B-303

სამი ორადგილიანი





✓ **კოდი** : B-304

სამი ერთადგილიანი



✓ **კოდი** : B-305

 0159, ქ.თბილისი, გივი ხვიციანი ქ.№13

 +(995) 599 22 46 76

 www.bokvoplast.com

 info@bokvoplast.com

 0159, ქ.თბილისი,
გიგო ხვიციანი ქ.№13

 +(995) 599 22 46 76

 info@bokvoplast.com

